

## INFORMAZIONI GENERALI

### Sede del Corso

Sala Conferenze 5° livello - Ospedale SS. Annunziata - Via dei Vestini n°19

### Segreteria Organizzativa

Segreteria SIPMeL, Via Ponchini, 17/7 – 31033 Castelfranco Veneto (TV)  
Tel. 0423-738098 – Fax 0432-740715 – e-mail: sipmel@sipmel.it

Segreteria F.I.Te.La.B. Abruzzo, Via Piave 105 – 66034 Lanciano (CH)  
Tel. 3382942425 – e-mail: fiteiababruzzo@gmail.com

### Il Corso è GRATUITO

### Modalità di partecipazione

Il Corso è riservato alla figura professionale del Tecnico Sanitario di Laboratorio Biomedico.

Per motivi didattici il numero dei posti è limitato a **100 partecipanti**.

Le iscrizioni si effettuano **esclusivamente on line** collegandosi al sito [www.sipmel.it](http://www.sipmel.it) e saranno accettate automaticamente secondo l'ordine di arrivo alla Segreteria SIPMeL.

Le iscrizioni sono aperte *dai 28 agosto al 13 settembre 2015*, dopo tale termine è possibile iscriversi direttamente in sede del corso, contattando preventivamente la Segreteria SIPMeL per verificare la disponibilità dei posti.

### Attestato di frequenza

A tutti i partecipanti al Corso di aggiornamento verrà rilasciato un attestato di frequenza utilizzabile come titolo da includere nel curriculum formativo e professionale. Il programma scientifico dell'evento è stato accreditato dal Provider SIPMeL

**Rif. ECM n. 137827 - Crediti ECM assegnati n. 4**

*(Dossier Formativo: obiettivo formativo n. 18)*

Il rilascio dei crediti è subordinato all'effettiva presenza del partecipante all'intero evento formativo, verificata attraverso la registrazione manuale (firma entrata/uscita), alla compilazione del questionario sulla soddisfazione dell'evento e alla verifica del questionario per la valutazione dell'apprendimento. La raccolta dei questionari avverrà alla fine dell'evento contestualmente alla consegna dell'attestato di frequenza.

Provider ECM – n. 203 SIPMeL ([www.sipmel.it](http://www.sipmel.it)) – e-mail: [sipmel@sipmel.it](mailto:sipmel@sipmel.it))

\*\*\*\*\*

SIPMeL



SOCIETÀ ITALIANA DI PATOLOGIA CLINICA E  
MEDICINA DI LABORATORIO  
Componente della  
World Association of Societies of Pathology and Laboratory Medicine



Federazione Italiana Tecnici di Laboratorio Biomedico

Con il Patrocinio di  
ASL 2 Lanciano – Vasto – Chieti



Sezione Regionale F.I.Te.La.B. Abruzzo

**Corso di aggiornamento ECM riservato ai  
Tecnici Sanitari di Laboratorio Biomedico**

**RICERCA E SPERIMENTAZIONE:  
LE SFIDE DI OGGI PER IL  
LABORATORIO DI DOMANI**

**16 settembre 2015 – Chieti Scalo**

Sala Conferenze 5° livello - Ospedale SS. Annunziata  
(Via dei Vestini n°19)

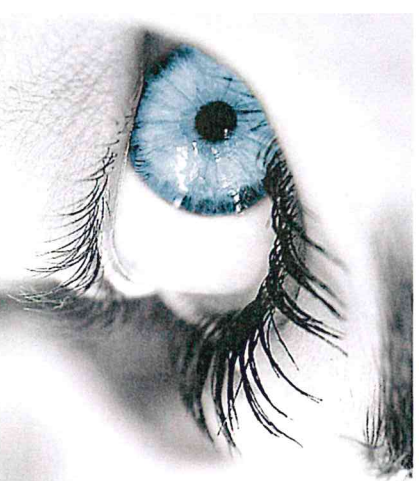



Corso di aggiornamento ECM

**RICERCA E SPERIMENTAZIONE: LE SFIDE DI OGGI PER IL LABORATORIO DI DOMANI**  
**Sala Conferenze 5° livello - Ospedale SS. Annunziata**

14:00 – 14:30 *Registrazione partecipanti*

14:30 – 15:00 *Saluto inaugurale delle Autorità:*

**Dr. Pasquale Fiacco**

*Direttore Generale, ASL 2 Lanciano-Vasto-Chieti*

**Dr.ssa Maria Golato**

*Direttore UOC, Patologia Clinica Aziendale, ASL 2 Lanciano-Vasto-Chieti - Presidente MD SIPMeL Abruzzo*

**Dr. Franco Giancristofaro** *Direttore SAPS, ASL 2 Lanciano-Vasto-Chieti*

**PROGRAMMA SCIENTIFICO**

**16 settembre 2015 - Chieti Scalo**

15:00 – 15:15 *Introduzione al Corso*

**Dr. P. Caporaletti** *Presidente F.I.Te.La.B. Abruzzo*

**Dr. V. Palumbieri** *Segretario F.I.Te.La.B. Abruzzo*

15:15 – 15:45 *Il Tecnico di laboratorio e la responsabilità professionale*

**Dr.ssa B. Leone**

15:45 – 16:30 *La diagnostica molecolare*

**Dr. R. Barnabei**

16:30 – 17:00 *Nuove prospettive per il laboratorio di Anatomia Patologica*

**Dr.ssa M. Liberatore**

17:00 – 17:15 *Coffee break*

17:15 – 17:45 *Tecniche di biologia molecolare nella diagnosi di infezioni da HPV*

**Dr. C. Ianzano**

17:45 – 18:15 *Metodologie tradizionali e moderne nella diagnostica microbiologica degli Stafilococchi, aureus e non aureus, positivi al test della coagulasi*

**Dr.ssa I. Campitelli**

18:15 – 18:45 *Le proteine nel controllo della malnutrizione*

**Dr. R. Santoro**

18:45 – 19:15 *La diagnostica dei Micobatteri*

**Dr. G. Tomei**

19:15 – 19:30 *Chiusura dei lavori e compilazione dei questionari ECM*

**Presentazione del Corso di aggiornamento**

La medicina impone, giorno dopo giorno, delle sfide sempre più avvincenti ed ardue con le quali i professionisti che operano nella sanità devono cimentarsi obbligatoriamente. La ricerca e la sperimentazione sono due tasselli fondamentali di questo percorso ineludibile che guarda verso i nuovi orizzonti delle metodiche, delle tecnologie e dei farmaci.

**Obiettivo del Corso di aggiornamento**

L'implementazione delle conoscenze e delle competenze, che abbracciano la professione del Tecnico di laboratorio biomedico, sono l'obiettivo che il corso vuole perseguire. Le variegata esperienze vissute dai colleghi, che quotidianamente affrontano e gestiscono dinamiche lavorative sempre nuove, sono un forte stimolo per la crescita professionale e per l'aggiornamento continuo di ogni professionista.

**Relatori**

**Dr. Remo Barnabei** *Laboratorio Analisi, P.O. L'Aquila*

**Dr.ssa Irma Campitelli** *Laboratorio Microbiologia, P.O. Pescara*

**Dr. Paolo Caporaletti** *Presidente F.I.Te.La.B. Abruzzo*

**Dr. Ciro Ianzano** *Laboratorio di Citologia, P.O. Lanciano*

**Dr.ssa Barbara Leone** *Laboratorio Anatomia Patologica, P.O. Teramo*

**Dr.ssa Marcella Liberatore** *Laboratorio Anatomia Patologica, P.O. Chieti*

**Dr. Vincenzo Palumbieri** *Segretario F.I.Te.La.B. Abruzzo -*

*Patologia Clinica Aziendale, ASL 2 Lanciano-Vasto-Chieti*

**Dr. Renato Santoro** *Patologia Clinica Aziendale, ASL 2 Lanciano-Vasto-Chieti*

**Dr. Giammarco Tomei** *Patologia Clinica Aziendale, ASL 2 Lanciano-Vasto-Chieti*

**Responsabile Scientifico**

**Dr. Claudio Taraschi**

*Laboratorio Analisi, P.O. Teramo*

e-mail: [ctaraschi@ilbero.it](mailto:ctaraschi@ilbero.it)

**Provider ECM – n. 203 SIPMeL** ([www.sipmel.it](http://www.sipmel.it)) – e-mail: [sipmel@sipmel.it](mailto:sipmel@sipmel.it))